Mitmachen beim neuen Chorprojekt im Kulturzentrum Trudering

Vielstimmiges Kindermusical „Magic Drum“

Bis zu 70 Kinder und Jugendliche, die Spaß am Singen haben, werden für ein neues Chorprojekt in Trudering gesucht. Die Teilnahme ist kostenfrei, die Leitung hat Jörg Göller vom Kreativ Musikforum inne. Anmelden kann man sich ab sofort auf der Webseite des Kulturzentrums Trudering.

Kindermusical Trudering

Beim Kindermusical „Magic Drum“ können bis zu 70 Kinder und Jugendliche mitmachen. *Foto: oh*

Im Juni beginnt das wohl größte Kindermusikprojekt des Münchner Ostens: „Magic Drum“. Das Musical soll mit einem vielstimmigen Kinder- und Jugendchor einstudiert und im Mai kommenden Jahres aufgeführt werden. Unabhängig von Herkunft und musikalischer Vorbildung können bis zu 70 junge Teilnehmer gemeinsam ein außergewöhnliches Kulturprojekt gestalten.

Alle Kinder und Jugendlichen zwischen sechs und 18 Jahren können teilnehmen – man muss keine Chorerfahrung haben und keine Noten lesen können. Die Lieder sind bis zu dreistimmig, aber satztechnisch eher einfach gehalten und sehr gut singbar. Sie sind zumeist auf Deutsch, aber auch auf Englisch, Kisuaheli und Indonesisch. Kinder aller Nationalitäten, natürlich auch von Flüchtlingsfamilien, sind daher besonders willkommen.

Um was geht es im Musical? Der kleine afrikanische Junge Masala hängt sehr an seinem Großvater, an seinem „Babu“. Bevor der alte Mann stirbt, schenkt er seinem Enkel seine schönste Trommel. Masala entdeckt schnell, dass sie besondere, magische Kräfte hat: Jeder, der sie hört, will mitkommen bei der Suche nach seinem Opa. So findet er Freunde fürs Leben: Kinder aus aller Welt und Tiere aus den verschiedenen Kontinenten. Das Musical ist musikalisch mitreißend, inhaltlich berührend, aber auch spannend und lustig. Es wird gesungen, getanzt und getrommelt.

Das Kulturzentrum Trudering realisiert das Projekt gemeinsam mit der Musikschule „Kreativ Musikforum“ und dem Stadtteilladen der „Aktiven Zentren Trudering“. Die künstlerische Leitung übernimmt Jörg Göller (Mitglied des Leitungsteams des Kreativ Musikforums). Vor drei Jahren initiierte er mit viel Charisma das Bürgerprojekt „Trudering singt die Carmina Burana“ und kann auf einen großen Erfahrungsschatz mit erfolgreichen Kinderchorprojekten zurückblicken. Gefördert wird das Projekt unter anderem mit Mitteln aus dem Verfügungsfonds der „Aktiven Zentren Trudering“.

Anmelden kann man sich bis 20. Mai unter www.kulturzentrum-trudering.de. Anfang Juni erfolgt eine Rückmeldung an alle Angemeldeten. Das erste Treffen der ausgewählten Teilnehmerinnen und Teilnehmer findet am Sonntag, 26. Juni, im Festsaal des Kulturzentrums Trudering an der Wasserburger Landstraße 32 statt. Die Proben beginnen Anfang Oktober und sind für Samstagvormittag angesetzt, je nach Rolle und Vorerfahrung ein bis zweimal im Monat. Die Aufführungen finden am 20. und 21. Mai 2017 statt. Mehr unter www.kulturzentrum-trudering.de.

Spezialfahrräder & Elektromobile

Auch als Elektrofahrrad

Glonner Straße 15 (Ecke Haarer Str. 8) · 85640 Putzbrunn
Tel. 0 89/41 61 77 59-0 · Fax -9 · E-Mail: info@maxileben.de
maxi Leben

AUSSTELLUNG AUF 3 ETAGEN
Fliesen & Stein
IN MODERNEM UND KLASSISCHEM DESIGN
BERATUNG · VERKAUF · VERLEGUNG
Tannenstraße 6, Ecke Äußere Ottobrunner Str.
85640 Putzbrunn-Waldkolonie
Telefon 0 89-60 66 55-0
Geschäftszeiten:
Mo. bis Do. 9.00–12.00 Uhr
und 14.00–17.00 Uhr
Fr. 9.00–12.00 Uhr und nach Vereinbarung
www.fliesenbecker.de
FLIESEN BECKER
INNUNGSMEISTERBETRIEB
Lagerräumungsverkauf
30% Rabatt auf Lagerware!!
13. & 14. 5. 2016 und 20. & 21. 5. 2016 zusätzlich von 9.00 bis 17.00 Uhr geöffnet

Nordischer Skitag im Ostpark

PERLACH/TRUDERING Der SC Hochvogel München veranstaltet am Donnerstag, 5. Mai, seinen zweiten Nordischen Skitag im Ostpark. Hier haben Kindern und Jugendlichen die Möglichkeit, Langlauf und Nordic Blading auszuprobieren.

Von 9 bis 11 Uhr oder von 12.30 bis 14.30 Uhr gibt es Informationen rund um den Skilanglaufsport. Zudem findet ein Training auf Skirollern statt. Daran können Kinder und Jugendliche von sieben bis 15 Jahre teilnehmen. Voraussetzung ist allerdings Inline- oder Langlauferfahrung. Zeitgleich bietet der Verein auch Training auf Inline Skates für Kinder von sechs bis zehn Jahren an. Alle Interessenten sind herzlichst eingeladen, sollten sich aber bitte zuvor über info@sc-hochvogel.de anmelden.

Zum Nordischen Skitag lädt der Skiclub Hochvogel in den Ostpark ein. *Foto: oh*

Mitzubringen sind Inline Skates, Kopfschutz, Handschuhe, Ellenbogen- und Knieschützer. Skiroller, Stöcke und Langlauf Schuhe werden gestellt. Treffpunkt ist um 8.45 Uhr beziehungsweise 12.15 Uhr an der Heinrich-Wieland-Straße 88 beim Club Heim des SC Hochvogel.

Weitere Informationen zum Verein gibt es unter www.sc-hochvogel.de.

ANZEIGE

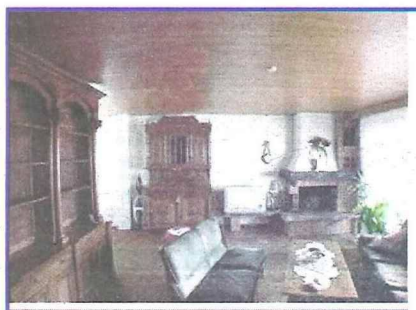

Renovierungen in nur einem Tag

Die Decke als Gestaltungselement

Oberhaching. Morgens ab ins Büro und abends im renovierten Wohnzimmer sitzen. Möglich ist das mit einer flexiblen Decke von der Firma Plameco. Sie bringt ein ganz besonderes Ambiente in jeden Wohnbereich.

Innerhalb nur eines Tages sind die Decken sauber und ohne große „Baustelle“ montiert. Darüber hinaus werden vielfältige Dekorvarianten angeboten. Decken, die mit diesem System modernisiert wurden, ob in Wohn- oder Schlafräumen, in Küche oder Bad, müssen außerdem nie mehr gestrichen werden.

Das hochwertige Material ist wartungsarm, farbecht, langlebig und recycelbar. Darüber hinaus feuchtigkeitsbeständig, feuersicher und wärmedämmend.

Ganz besonders wichtig für den Einsatz in Badezimmern und Schwimmbädern.

Die Decken sind algen-, bakterien- und schimmelhemmend. Plameco flexible Decken eignen sich für den Einsatz in Neubauten ebenso wie zur Renovierung. Sogar die Gardinen und die vorhandene Beleuchtung können in die Konstruktion integriert werden.

Die Lapatke & Keller GmbH lädt diesen Samstag, Sonntag und Montag von 10 bis 17 Uhr zu einem Besuch in ihre Ausstellungsräume im Bajuwarenring 12 in Oberhaching ein.

Infoabend „Schulcampus“

MESSESTADT RIEM Am 10. Mai um 19.30 Uhr findet in der Kultur-Etage an der Erika-Cremer-Straße 8 in der Messestadt Riem eine Veranstaltung des SPD-Ortsvereins Trudering-Riem statt. Die Bürgermeisterin Christine Strobl und Stadtrat Dr. Ingo Mittermaier informieren die Bürger zum „Schulcampus“, der im Technologie-Park West geplant ist. Das Thema Realschule und ein Gymnasium wird dargestellt.